

Butlletí de perill d'allaus i muntanya hivernal per al dia 18 de març del 2019

Perill feble 1 en evolució a moderat 2 al nord



Vessants muntanyosos més perillosos indicats en negre.



Desencadenaments espontanis:

No se n'esperen

Desencadenaments a causa dels esquiadors:

Petites plaques de neu ventada per sobrecàrrega

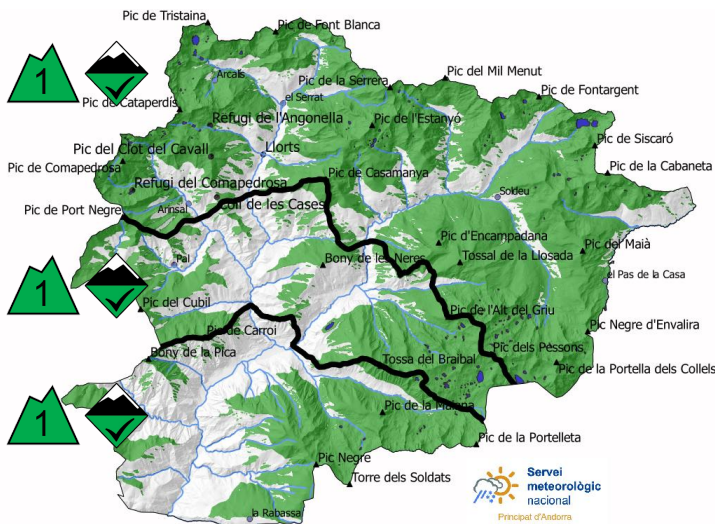

ESTABILITAT DEL MANTELL NIVAL

El regel nocturn ha estabilitzat el mantell després de la fosa del cap de setmana. La nevada que s'espera per al dia d'avui a l'extrem nord del país serà molt minsa, a penes esperem 3 cm als cims fronterers amb l'Ariège. Aquesta feble nevada, però, anirà acompanyada de vent de nord que crearà petites acumulacions als vessants sud. Tot i així, les allaus que es poden produir seran petites i en indrets molt restringits.

Al centre i sud del país la nevada no arribarà i no esperem activitat d'allaus.

QUALITAT DE LA NEU

La neu nova reposarà sobre una neu ben dura i gelada que sovint no serà suficient per aïllar-la. L'extensió de la neu mostra l'evolució d'aquest hivern, amb pocs episodis de neu i molt vent. Així, tenim grans acumulacions de vent en alguns punts aïllats, però majoritàriament hi ha vessants nord sense neu.

Al centre i sud del país no arribarà a nevar, per tant, només trobarem neu dura i gelada.

Butlletí elaborat localment des del Servei meteorològic d'Andorra amb la col·laboració de la Xarxa d'Observadors de les Estacions d'Esquí i els Observadors Nivòlegs del Cos de Banders del Govern d'Andorra

TENDÈNCIA DEL PERILL D'ALLAUS

dimarts 19 de març de 2019 ↑
dimecres 20 de març de 2019 ↔



GRUIXOS DEL MANTELL NIVAL FORA DE PISTA

Zona Nord				Zona Centre				Zona Sud						
Gruix neu				Gruix neu				Gruix neu						
Mantell Nival	1500m	2000m	2500m	Mantell Nival	1500m	2000m	2500m	Mantell Nival	1500m	2000m	2500m			
N	1700 m	0 cm	60 cm	145 cm	N	1700 m	0 cm	60 cm	125 cm	N	1700 m	0 cm	50 cm	100 cm
S	2200 m	0 cm	0 cm	105 cm	S	2200 m	0 cm	0 cm	85 cm	S	2200 m	0 cm	0 cm	70 cm

Informació detallada per espais naturals protegits

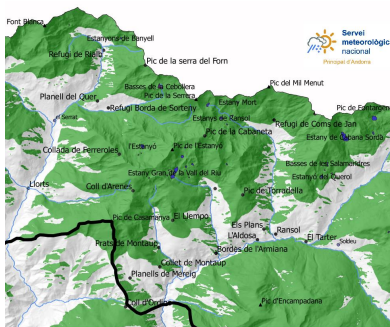

Sorteny

La neu només és contínua als vessants sud per sobre de 2.200 metres. La neu està regelada amb una fina capa de neu nova que no l'aïlla. Durant el dia, a l'extrem nord, es podran acumular alguns centímetres que creïn problemes de neu ventada, encara que el perill es mantindrà a 1.

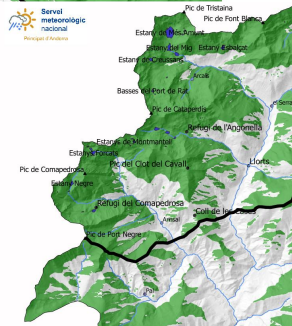

Comapedrosa

A nivell d'inestabilitat, les condicions són similars a les de Sorteny, amb el problema de neu ventada que anirà augmentant durant el dia. L'accés al Parc amb esquís és possible des d'Arcalis, mentre que des d'Arinsal no trobem neu fins al Pla de l'Estany i al collet del Comapedrosa. La mala visibilitat, però, dificultarà la identificació del perill, ja que la neu nova pot amagar pedres.

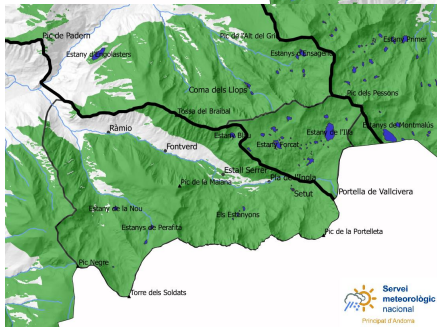

Madriu-Perafita-Claror

A les cotes baixes de la Vall trobarem neu vella regelada, mentre que per accedir-hi amb esquís només ho podem fer pel port Negre de la Rabassa i per Grau Roig. El problema de neu ventada serà present als entorns de Grau Roig, on s'acumularà neu nova.



Gruixos de neu nova dels darrers dies (de les últimes 24h mesurat a les 06:00h UTC)

	15/03/2019	16/03/2019	17/03/2019	18/03/2019
Bony de les Neres	0 cm	0 cm	0 cm	0 cm
Sorteny	0 cm	0 cm	0 cm	0 cm
Les Fonts d'Arinsal	0 cm	0 cm	0 cm	0 cm
Aixàs	0 cm	0 cm	0 cm	0 cm
Tossa Espiolets	0 cm	0 cm	0 cm	0 cm
Fontverd	0 cm	0 cm	0 cm	0 cm
Coll Ordino	0 cm	0 cm	0 cm	0 cm
Ransol - FEDA	0 cm	0 cm	0 cm	1 cm

